FOOT-BALL

Un nou leader

Invingând pe Dragoş Vodă cu 3-1 (2-0)

RIPENSIA A TRECUT ÎN FRUNTEA CLASAMENTULUI

Kotormany în formă excepţională şi Erhan în zi proastă au decis soarta matchului

CERNAUŢI, 27, (prin telefon). — Pe un număr de 4000 de campionat în să susţină matchul rezenţa Ripensiei în localitate — venită compania echipei Dragoş Vodă, a atras spectatori.

Caracteristica acestei întâlniri. e că lupta era dată de Ripensia pentru primul loc în clasament, iar Dragoş-Vodă, pentru a scăpa de obositoarea lanternă roşie.

Deşi timişorenii au părut oarecum obosiţi, totuş au reuşit să dispună categoric de Dragoş-Vodă cu 3—1 şi să detroneze astfel pe Venus, trecând în capul seriei secunde a diviziei A.

Jocul furnizat de oaspeţi, a fost de departe superior celui făcut de cernăuţeni, cari nu au

BURGER

contat în faţa technicei timişorene.

Kotormany, în special, a fost excepţional, fiind îndelung aplaudat de publicul spectator.

JOCUL

Ripensia începe prin câteva incursiuni, cari sunt însă respinse de apărarea localnicilor.

Totuşi, în minutul 8, Bindea speculează o greşală a lui Erhan şi deschide scorul.

Portarul gazdelor a apărat mizerabil şi lui i se datoreşte în bună măsură înfrângerea lui Dragoş-Vodă.

In minutul 27, Ripensia prin Lazăr, reuşeşte cel mai frumos goal al zilei.

Până la pauză, jocul e şters.

In al doilea mitemps, localnicii intră decişi pe teren şi reuşesc câteva incursiuni foarte periculoase.

Totuş în minutul 59, oaspeţii ridică scorul prin Marcu.

Gazdele nu descurajează şi 15 minute mai târziu, reduc handicapul prin Panenka.

După acest punct, acţiunile cernăuţenilor se succed cu o mai mare regularitate, Pavlovici însă e într'o formă excepţională şi nu lasă să treacă nimic, aşa că matchul se termină cu rezultatul de 3—1.

CUM AU JUCAT

Dela învingători, s'au remarcat: Bürger (cel mai bun din 22) Cotormany şi Lazăr, iar dela Dragoş Vodă, Ionescu, Panencka, Hossbenni.

FORMAŢIILE

RIPENSIA: Pavlovici, Bürger, Chiroiu, Nagy, Cotormany, Gall, Bindea, Oprean, Marcu, Lazăr, Dobay.

DRAGOŞ-VODA: Erhan, Hossbenni, Penteliciuc, Stetu, Tomovici, Ung, Ionescu. Suck, Panencka, Strudueski, Katerowsky,

D. Piky Kroner a arbitrat excelent.

Coresp.

Jiul a învins cu 6-0 (3-0)

MICA din Brad, calificându-se pentrn sfertu-rile de finală

PETROŞANI, 27 (prin telefon). — Pe un timp închis şi cu ninsoare ,s'a disputat în localitate matchul pentru Cupa României Mica (Brad)-Jiul.

Fără a putea furniza un joc la înălţimea valorii gazdelor, oaspeţii au reuşit totuş o comportare onorabilă.

Diferenţa de clasă şi-a spus însă cuvântul, în defavoarea brădenilor cari au trebuit să cedeze cu 6—0.

„Minierii", au furnizat un joc excelent, faţă de cel al învinşilor, meritând din plin victoria.

Au marcat: Vâjea, Medve I, Vâjea , Medve III ,Medve I şi Bulea.

FORMAŢIILE

JIUL: Emerich, Pavicici, Medve II, Covaci, Szűle, Radu, Scovran, Bulea, Medve I, Medve III, Vâjea.

MICA: Mocuţa, Vogel, Stureck, Radu, Fusoi, Teodorescu, Basesky, Coţiu, Aliman, Bortosch şi Teucean.

S'au remarcat: Radu, Szűle, Vâjea, Bulea şi Medve III de la Jiul, iar dela Mica, Vogel Fusoi,, Aliman şi Teucean.

Arbitrajul slab.

Au asistat 1500 spectatori.

Coresp.

Vulturii au dispus la luptă mare de Crişana cu 2-1 (0-1)

Lugoj, 27 (prin telefon dela corespondentul nostru). — Matchul divizionar dintre Vulturii şi Crişana, care s'a disputat astăzi pe un timp friguros, era cât p'aci să se termine cu o surpriză. Intr'adevăr, Crişana a condus 55 de minute cu 1—0 prin punctul înscris de Dvorjak în min. 22 cu o lovitură de cap.

Gazdele au egalat în min. 55 prin Popescu, care a transformat un penalty acordat de Szaborski şi şi-au asigurat victoria în min. 64 prin Mayer II, care a reluat o centrare.

Matchul a fost foarte disputat, ambele echipe jucând cu ultima energie, de teama retrogradării. Jocul a alternat de o parte şi de alta, cu faze emoţionante.

Raportul de cornere: 8—3 pentru Vulturii.

Au asistat 1500 spectatori. Arbitru d. Chesnoiu.

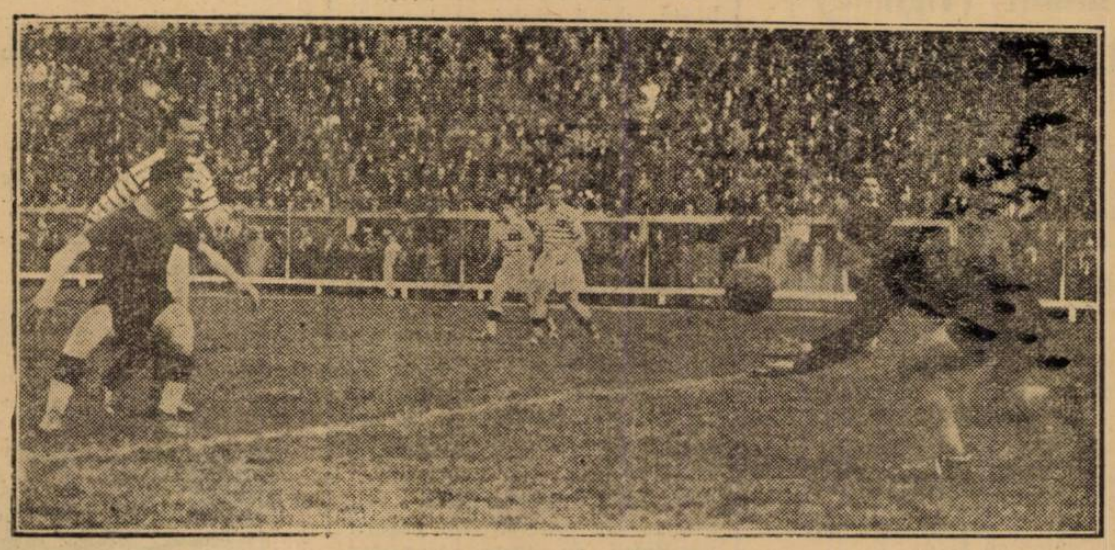

Endreffy se pregăteşte să blocheze mingea

20.000 lei deficit

CHINEZUL o victorie destul de scumpă a învins uşor pe Franco Română

Care nu a contat decât 15 minute

TIMIŞOARA, 27. — In cadrul Cupei României, s'a disputat azi în localitate matchul dintre gruparea locală Chinezul şi Franco-Română din Brăila.

Deşi handicapaţi de lipsa lui Schmidt, care a fost rănit în matchul cu Rapid, localnicii au jucat totuş excelent, impunându-şi jocul din primul, până în ultimul minut.

Oaspeţii, au început timid şi nu au reuşit nici un moment să ameninţe poarta juniorului Ross.

JOCUL

Franco-Româna are lovitura de începere, dar pierde imediat în favoarea violeţilor.

La o incursiune a acestora în minutul 12, Apostol încercând să degajeze, marchează în propria-i poartă.

Chinezul-Fr. Română 1—0

Jocul e continuat, cu mici incursiuni de o parte şi de alta iar în minutul 32, Hoffman primind o minge dela Thierjung marchează al doilea goal pentru Chinezul.

Până la pauză, nu se mai reuşeşte nimic.

REPRIZA II-a

Reluat într'o alură extrem de susţinută, după cinci minute, jocul e continuat în nota de dominare categorică a Chinezului care îşi măreşte avantajul în minutul 62 prin Hoffman.

Franco-Română încearcă o reacţiune, însă pr.. timidă pentru a reuşi ceva în faţa unei apărări excelente.

Totuş în minutul 85, Bozi înşeală vigilenţa lui Ross, salvând astfel onoarea brăilenilor.

In general, matchul nu a satisfăcut pe cei 318 spectatori plătitori, cari au asistat pe arena Electrica, la victoria localnicilor şi lamentările exhibiţiei de arbitraj a d-lui Daracz (Arad).

JUCATORII

Dela învingători, s'au comportat bine apărarea imediată, Hoffman şi Thierjung, iar dela învinşi, toţi au jucat la fel de ...slab.

FORMAŢIILE

CHINEZUL: Ross; Kock, Kiesel, Tiffert, Hoffman, Demetrovici; Szillard, Thierjung, Molnar, Tabacu.

FR ROMANA: Morărescu Popescu, Tacacs; Belcin, Koseck, Apostol; Zaharia, Bozi, Malic, Cojocaru, Unguroiu.

Reţeta matchului: 8.000 lei.

Spectatori plătitori: 318.

Deficit: 20.000 lei.

V. Zottu.

La Braşov

GLORIA a învins cu 5-1 (3-0) pe A.C.F.R.

BRAŞOV 27 (prin telefon). —In faţa a 1500 spectatori, s'a jucat azi în localitate, matchul dintre gruparea locală A. C. F. R. si Gloria din Arad, în cadrul campionatului diviziei naţionale A.

Deşi terenul a fost desfundat din cauza zăpezii topite, totuşi echipele au furnizat un joc suficient de spectaculos.

Superioară din toate punctele de vedere, Gloria a învins cu 5—1, după ce a condus la pauză cu 3—0.

Golurile au fost marcate de Igna m. 17, Mercea (24) şi Marton (34) în propria-i poartă, în prima repriză.

In a doua parte a jocului, braşovenii încearcă o refacere a situaţiei şi în minutul 58, reuşesc goalul de onoare, prin Szekey.

Gloria contraatacă viguros reuşind să-şi mărească avantajul prin Fritz (m. 61) şi Mercea (m. 87).

Intâlnirea se termină în nota de superioritate a oaspeţilor, cari au jucat în 10 oameni, începând din minutul 38, când Nicola rănit la picior de către Kuska, a fost nevoit să părăsească terenul.

FORMAŢIILE

GLORIA: Theimer, Variassy, Volintir, Baitz, Dobra, Lupaş, Igna, Tudor, Fritz, Nicola, Mercea.

A.C.F.R.: Schrom, Marton, Kuska, Berta, Costea, Vaida, Szekey, Georgescu, Strök III, Demeny, Csomag.

S'AU REMARCAT

Theimer, Volintir, Dobra, Mercea, dela Gloria, Georgescu şi Demeny dela A. C. F. R.

COSTEA (A. C. F. R.)

D. Ceaureanu (Bucureşti) a arbitrat excelent.

Coresp.